



Checkliste zur erfolgreichen „Läusejagd“

	Erledigt	Ja	Nein
1. Maßnahme:		<input type="checkbox"/>	<input type="checkbox"/>

Information an:

- die **Einrichtung (Kindergarten, Schule u.ä.)** gem. §34 IfSG
- die Eltern der besten Freunde Ihres Kindes, Übernachtungskinder und sonstige Kontaktpersonen (z.B. Verein).

2. Maßnahme:	<input type="checkbox"/>	<input type="checkbox"/>
---------------------	--------------------------	--------------------------

Vor der Behandlung sollte das gesamte Kopfhaar *jedes* Familienmitgliedes mit einem Läusekamm und einer Pflegespülung (zum leichteren durchkämmen) untersucht werden und bei Befall am selben Tag die **1. Behandlung** des Kopfes mit einem Läusemittel (genau nach Anleitung !!!) durchgeführt werden.

Informationen zu den Behandlungsmitteln erhalten Sie bei Ihrem Kinder-/ Hausarzt oder Apotheker.

3. Maßnahme:	<input type="checkbox"/>	<input type="checkbox"/>
---------------------	--------------------------	--------------------------

- Reinigung der Kämmen, Bürsten, Kleidung, Bettwäsche, Kuscheltiere, Kuscheldecken und Kuschelkissen, Haargummis, Mützen u.ä. mit 60°C oder 60 Minuten im Wäschetrockner, oder 3Tage in Plastiktüte wegpacken.
- Polstermöbel, Autositze, Kindersitz gut absaugen!

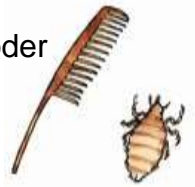

4. Maßnahme:	<input type="checkbox"/>	<input type="checkbox"/>
---------------------	--------------------------	--------------------------

Abgabe der *Behandlungsbestätigung an die Einrichtung (Kindergarten, Schule u.ä.)*

- Tägliche Nachkontrolle der Köpfe auf ggf. neu hinzugekommene Läuse wie vorher beschrieben.

5. Maßnahme:	<input type="checkbox"/>	<input type="checkbox"/>
---------------------	--------------------------	--------------------------

2. Behandlung!!! nach 8-10 Tagen und weitere Nachkontrollen, da ja Neubefall jederzeit möglich ist.

Hier die notwendigen Dinge, die Sie zu Hause für eine erfolgreiche Läusejagd benötigen:

- Läusekamm zur Erkennung und Behandlung
- Ein Läusemittel (Insektizid oder physikalisch wirkend)
- Pflegespülung (hindert die Läuse am wegkrabbeln)
- Handtuch/Küchenkrepp (zur Erkennung von Läusen die beim Auskämmen im Kamm mit der Spülung kleben bleiben)



ACHTUNG:
Ihr Kind darf grundsätzlich **nach der 1. Behandlung** die
Einrichtung (Schule, Kindergarten...)
ohne ärztliches Attest sofort wieder besuchen!!!

Kreisverwaltung Rhein-Pfalz-Kreis-Gesundheitsamt und Veterinärwesen-
Dörrhorststraße 36, 67059 Ludwigshafen
Tel.: 0621/5909-0, E-Mail: gesundheitsamt@kv-rpk.de